



# **Pertumbuhan Simpanan BPR dan BPRS**

**Semester II  
Tahun 2014**



**LEMBAGA  
PENJAMIN  
SIMPANAN**

Indonesia  
Deposit  
Insurance  
Corporation

Divisi Statistik, Kepesertaan, dan Premi Penjaminan  
Group Penjaminan  
Direktorat Penjaminan dan Manajemen Risiko

## DAFTAR ISI

Jumlah BPR/BPRS Peserta Penjaminan	Grafik 1	3
Pertumbuhan Simpanan pada BPR/BPRS	Grafik 2	3
Total Simpanan pada BPR/BPRS	Tabel 1	3
Distribusi Simpanan Berdasarkan Kategori Usaha Bank	Tabel 2	4
Pertumbuhan Simpanan Berdasarkan Kategori	Grafik 3	4
Pertumbuhan Simpanan pada BPR	Tabel 3	5
Pertumbuhan Simpanan pada BPR	Grafik 4	5
Pertumbuhan Simpanan pada BPRS	Tabel 4	6
Pertumbuhan Simpanan pada BPRS	Grafik 5	6
Total Simpanan pada BPR/BPRS Berdasarkan Propinsi	Tabel 5	7
Total Simpanan pada BPR Berdasarkan Propinsi	Tabel 6	8
Total Simpanan pada BPRS Berdasarkan Propinsi	Tabel 7	9
Nilai Simpanan yang Dijamin	Tabel 8	10

## KETERANGAN

### Sumber Data

Data yang digunakan bersumber dari Perhitungan Premi yang disampaikan oleh bank kepada Lembaga Penjamin Simpanan.

### Definisi

*Simpanan* meliputi Dana Pihak Ketiga dan simpanan dari bank lain.

*Simpanan Yang Dijamin* meliputi: a. seluruh simpanan yang nominalnya  $\leq$  Rp2 miliar; b. proporsi simpanan yang dijamin (Rp2 Miliar) dari seluruh simpanan dengan nominal di atas Rp2 Miliar.

## I. TOTAL SIMPANAN

Jumlah BPR/BPRS peserta penjaminan bulan Desember 2014 mencapai 1.799 Bank yang terdiri dari 1.636 BPR dan 163 BPRS (Tabel 1). Total simpanan BPR/BPRS pada akhir Semester II Tahun 2014 mengalami kenaikan sebesar Rp8.900,2 Milyar (15,86%, YoY) sehingga mencapai Rp65.030,13 Milyar. Demikian halnya dengan pertumbuhan Triwulan III dan IV Tahun 2014 juga mengalami kenaikan sebesar Rp2.689,70 Milyar (4,79%, QoQ) dan Rp4.762,90 Milyar (5,67%, QoQ)

Grafik 1  
Jumlah BPR/BPRS Peserta Penjaminan

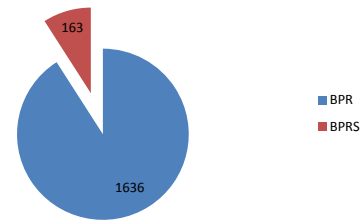

Rp Milyar

Tabel 1 Total Simpanan Pada BPR/BPRS					
	2010	2011	2012	2013	2014
Januari	27.835,77	34.633,17	42.283,31	49.840,29	56.546,86
Februari	28.394,35	35.025,84	42.988,25	50.147,70	57.136,45
Maret	28.890,25	35.667,08	43.127,92	50.303,24	57.632,51
April	29.360,22	36.194,38	43.714,87	50.972,72	57.841,46
Mei	29.806,00	36.797,04	44.361,45	51.084,57	57.838,90
Juni	30.009,91	36.920,37	44.548,10	50.915,09	57.577,88
Juli	30.491,85	37.078,36	45.042,72	51.278,26	57.855,24
Agustus	30.409,01	37.273,64	45.724,61	52.454,71	59.418,87
September	31.320,53	38.463,12	46.794,71	53.117,74	60.267,58
Oktober	32.132,33	39.098,54	47.639,90	53.803,73	61.607,99
Nopember	32.749,37	39.962,12	48.509,00	54.843,80	62.799,13
Desember	33.678,26	41.080,16	49.610,99	56.129,93	65.030,13

Grafik 2  
Pertumbuhan Simpanan Pada BPR/BPRS

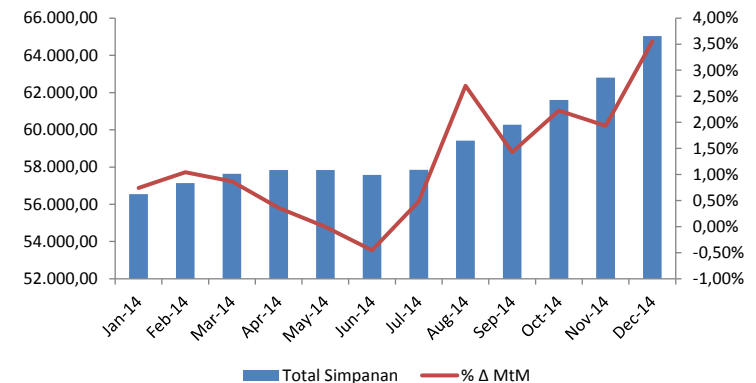

### I.1. Total Simpanan Berdasarkan Kategori Usaha Bank

Pada Tabel 2 dapat dilihat bahwa pada akhir Semester II Tahun 2014 total simpanan pada BPR mencapai Rp60.753,55 Milyar dan total simpanan BPRS mencapai Rp4276,58 Milyar. Proporsi total simpanan pada BPR adalah sebesar 93,42% dari total simpanan BPR/BPRS. Sedangkan proporsi total simpanan BPRS adalah 6,58% dari total simpanan BPR/BPRS.

Periode	Konvensional	Syariah	Total
Jan-14	52.651,75	3.895,11	56.546,86
Feb-14	53.192,42	3.944,03	57.136,45
Mar-14	53.633,92	3.998,60	57.632,51
Apr-14	53.887,50	3.953,96	57.841,46
May-14	53.949,29	3.889,61	57.838,90
Jun-14	53.789,51	3.788,36	57.577,88
Jul-14	54.084,26	3.770,98	57.855,24
Aug-14	55.505,72	3.913,15	59.418,87
Sep-14	56.320,84	3.946,74	60.267,58
Oct-14	57.594,74	4.013,24	61.607,99
Nov-14	58.723,36	4.075,77	62.799,13
Dec-14	60.753,55	4.276,58	65.030,13

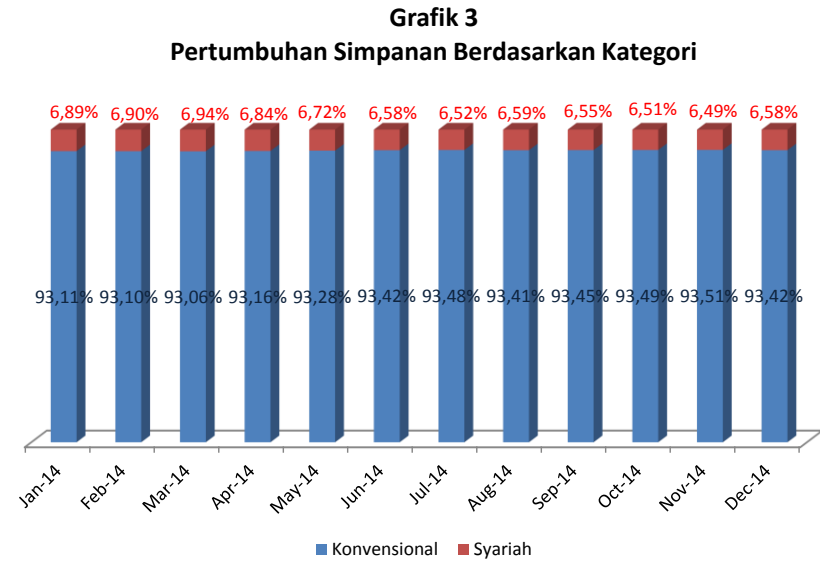

### I.1.1. Total Simpanan BPR

Total simpanan BPR pada akhir Semester II Tahun 2014 mengalami kenaikan sebesar Rp8.499,68Milyar (16,27%, YoY). Demikian halnya dengan pertumbuhan Triwulan III dan IV Tahun 2014 mengalami kenaikan sebesar Rp2.531,33Milyar (4,71%, QoQ) dan Rp4.432,71Milyar (7,87%, QoQ).

Rp Milyar

Tabel 3					
Tabel Simpanan pada BPR					
Bulan	2010	2011	2012	2013	2014
Januari	26.479,52	32.880,55	39.969,00	46.666,80	52.651,75
Februari	27.010,49	33.246,62	40.605,72	46.886,09	53.192,42
Maret	27.485,09	33.865,55	40.682,75	46.978,45	53.633,92
April	27.924,45	34.355,74	41.185,27	47.600,98	53.887,50
Mei	28.341,49	34.919,97	41.768,34	47.682,41	53.949,29
Juni	28.541,95	35.025,64	41.934,93	47.524,94	53.789,51
Juli	28.986,35	35.140,35	42.343,91	47.859,00	54.084,26
Agustus	28.888,26	35.315,27	42.966,39	48.927,97	55.505,72
September	29.763,89	36.422,14	43.934,77	49.516,61	56.320,84
Oktober	30.508,59	37.005,79	44.696,62	50.120,39	57.594,74
Nopember	31.117,45	37.810,78	45.496,57	51.099,89	58.723,36
Desember	31.975,18	38.836,30	46.486,05	52.253,87	60.753,55

Grafik 4  
Pertumbuhan Simpanan Pada BPR

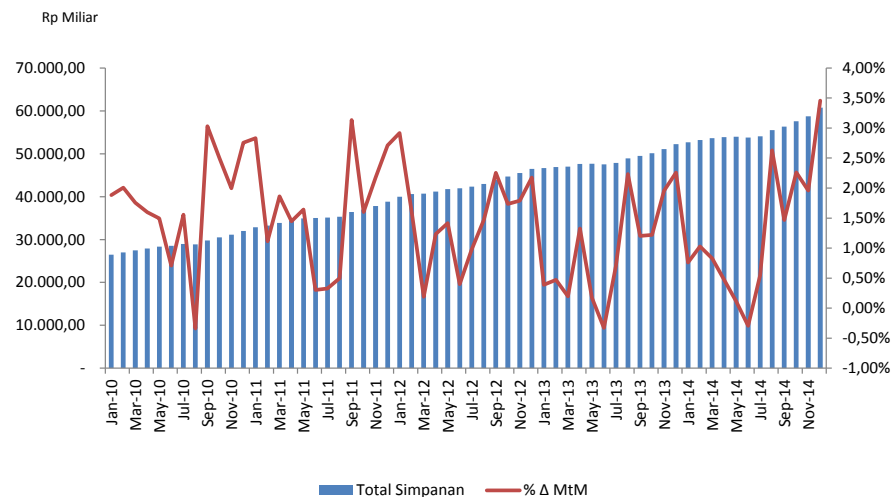

### I.1.2. Total Simpanan BPRS

Total simpanan BPRS pada akhir Semester II Tahun 2014 mengalami kenaikan sebesar Rp400,52 Milyar (10,33%, YoY). Demikian halnya dengan pertumbuhan Triwulan III dan IV Tahun 2014 mengalami kenaikan sebesar Rp158,38 Milyar (4,18%, QoQ) dan Rp329,84 Milyar (8,36%, QoQ).

Rp Milyar

Tabel 4					
Tabel Simpanan pada BPRS					
Bulan	2010	2011	2012	2013	2014
Januari	1.356,24	1.752,63	2.314,31	3.173,49	3.895,11
Februari	1.383,86	1.779,22	2.382,53	3.261,62	3.944,03
Maret	1.405,16	1.801,54	2.445,17	3.324,79	3.998,60
April	1.435,77	1.838,65	2.529,60	3.371,74	3.953,96
Mei	1.464,51	1.877,07	2.593,11	3.402,16	3.889,61
Juni	1.467,96	1.894,73	2.613,17	3.390,15	3.788,36
Juli	1.505,50	1.938,01	2.698,81	3.419,27	3.770,98
Agustus	1.520,75	1.958,37	2.758,22	3.526,74	3.913,15
September	1.556,64	2.040,98	2.859,94	3.601,13	3.946,74
Oktober	1.623,74	2.092,75	2.943,28	3.683,34	4.013,24
Nopember	1.631,92	2.151,33	3.012,42	3.743,91	4.075,77
Desember	1.703,08	2.243,87	3.124,94	3.876,06	4.276,58

**Grafik 5**  
Pertumbuhan Simpanan Pada BPRS

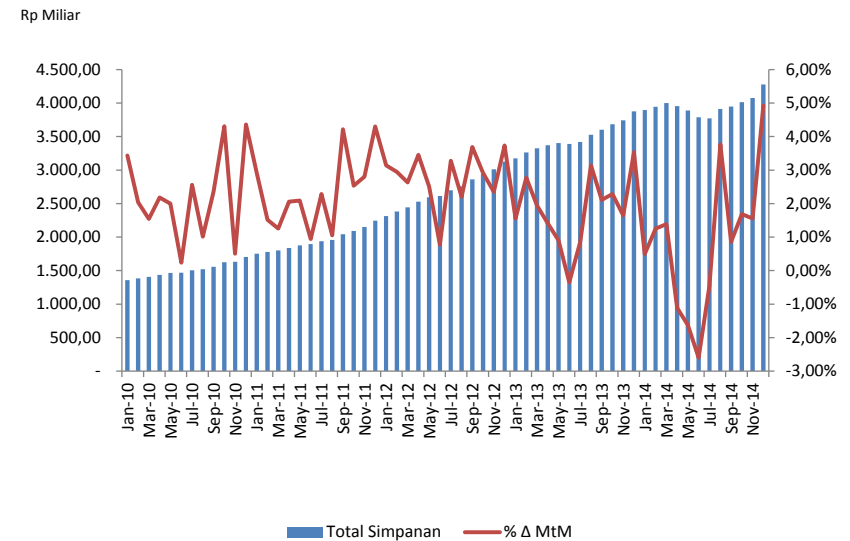

## I.2. Total Simpanan Berdasarkan Propinsi

Pada Tabel 5 di bawah ini dapat dilihat bahwa berdasarkan Propinsi, total simpanan BPR/BPRS terbesar sama dengan Semester I Tahun 2014 yaitu berada di Propinsi Jawa Tengah dengan total simpanan adalah sebesar Rp14.910,84 Milyar. Sedangkan untuk total simpanan terkecil juga masih sama dengan Semester I Tahun 2014 berada di Propinsi Sulawesi Barat yaitu sebesar Rp3,55 Miliar.

Tabel 5													
Total Simpanan Pada BPR/BPRS Berdasarkan Propinsi													
Propinsi	Jumlah Bank	Jul-14	%	Aug-14	%	Sep-14	%	Oct-14	%	Nov-14	%	Dec-14	%
JAWA TENGAH	277	13.156,53	22,74%	13.602,94	22,89%	13.814,49	22,92%	14.219,90	23,08%	14.467,12	23,04%	14.910,84	22,93%
JAWA BARAT	328	10.662,87	18,43%	10.972,27	18,47%	11.291,30	18,74%	11.584,48	18,80%	11.894,13	18,94%	12.399,24	19,07%
JAWA TIMUR	356	6.498,75	11,23%	6.672,03	11,23%	6.735,64	11,18%	6.813,04	11,06%	6.889,48	10,97%	7.101,31	10,92%
BALI	138	5.586,42	9,66%	5.696,74	9,59%	5.815,29	9,65%	5.923,46	9,61%	6.060,82	9,65%	6.290,21	9,67%
KEPULAUAN RIAU	42	3.532,44	6,11%	3.632,02	6,11%	3.692,80	6,13%	3.788,73	6,15%	3.815,02	6,07%	3.905,58	6,01%
LAMPUNG	34	3.636,85	6,29%	3.692,25	6,21%	3.662,62	6,08%	3.770,28	6,12%	3.814,31	6,07%	3.881,70	5,97%
Daerah Istimewa Yogyakarta	65	2.937,49	5,08%	2.991,39	5,03%	3.046,51	5,05%	3.148,42	5,11%	3.195,71	5,09%	3.270,52	5,03%
BANTEN	74	1.357,63	2,35%	1.416,75	2,38%	1.476,59	2,45%	1.491,24	2,42%	1.540,04	2,45%	1.653,19	2,54%
DKI JAKARTA	26	1.048,60	1,81%	1.085,47	1,83%	1.081,06	1,79%	1.109,50	1,80%	1.111,11	1,77%	1.187,62	1,83%
SUMATERA BARAT	102	1.023,83	1,77%	1.081,72	1,82%	1.090,32	1,81%	1.115,03	1,81%	1.120,08	1,78%	1.150,65	1,77%
SUMATERA UTARA	62	808,34	1,40%	831,75	1,40%	849,16	1,41%	857,77	1,39%	867,64	1,38%	870,65	1,34%
RIAU	35	792,02	1,37%	822,42	1,38%	817,76	1,36%	840,41	1,36%	837,51	1,33%	862,22	1,33%
NUSA TENGGARA BARAT	32	697,86	1,21%	729,80	1,23%	741,80	1,23%	771,31	1,25%	790,15	1,26%	841,10	1,29%
KALIMANTAN BARAT	21	731,94	1,27%	768,35	1,29%	786,46	1,30%	768,86	1,25%	805,05	1,28%	799,83	1,23%
SULAWESI UTARA	18	707,59	1,22%	724,74	1,22%	723,47	1,20%	734,90	1,19%	761,02	1,21%	786,83	1,21%
SUMATERA SELATAN	20	713,11	1,23%	700,97	1,18%	736,45	1,22%	750,72	1,22%	746,58	1,19%	777,13	1,20%
SULAWESI SELATAN	28	644,24	1,11%	661,99	1,11%	681,14	1,13%	696,31	1,13%	717,94	1,14%	744,41	1,14%
JAMBI	18	559,65	0,97%	568,53	0,96%	570,60	0,95%	569,77	0,92%	577,18	0,92%	596,71	0,92%
SULAWESI TENGAH	10	411,81	0,71%	404,91	0,68%	406,68	0,67%	418,24	0,68%	418,63	0,67%	452,45	0,70%
Kepulauan Bangka Belitung	4	400,30	0,69%	410,80	0,69%	413,65	0,69%	419,62	0,68%	421,81	0,67%	429,56	0,66%
NUSA TENGGARA TIMUR	11	279,49	0,48%	282,71	0,48%	288,13	0,48%	297,21	0,48%	312,83	0,50%	331,68	0,51%
MALUKU	2	253,82	0,44%	242,85	0,41%	230,72	0,38%	223,22	0,36%	223,18	0,36%	329,09	0,51%
PAPUA	6	233,91	0,40%	232,50	0,39%	232,18	0,39%	230,96	0,37%	240,44	0,38%	254,13	0,39%
KALIMANTAN TENGAH	5	160,00	0,28%	163,01	0,27%	211,51	0,35%	179,74	0,29%	272,80	0,43%	234,39	0,36%
KALIMANTAN TIMUR	15	203,32	0,35%	188,76	0,32%	191,71	0,32%	195,44	0,32%	195,47	0,31%	209,72	0,32%
PAPUA BARAT	2	146,15	0,25%	154,52	0,26%	164,42	0,27%	164,92	0,27%	164,85	0,26%	198,60	0,31%
Aceh	15	165,57	0,29%	173,02	0,29%	173,70	0,29%	174,59	0,28%	182,02	0,29%	187,14	0,29%
BENGKULU	6	107,78	0,19%	108,82	0,18%	107,83	0,18%	111,86	0,18%	112,89	0,18%	111,95	0,17%
KALIMANTAN SELATAN	26	272,69	0,47%	274,21	0,46%	100,09	0,17%	105,39	0,17%	106,07	0,17%	111,29	0,17%
SULAWESI TENGGARA	12	80,53	0,14%	84,05	0,14%	88,13	0,15%	87,91	0,14%	91,84	0,15%	102,21	0,16%
MALUKU UTARA	3	21,90	0,04%	24,20	0,04%	23,27	0,04%	22,46	0,04%	22,54	0,04%	24,15	0,04%
GORONTALO	4	18,62	0,03%	18,91	0,03%	18,67	0,03%	18,97	0,03%	19,23	0,03%	20,47	0,03%
SULAWESI BARAT	2	3,22	0,01%	3,48	0,01%	3,42	0,01%	3,32	0,01%	3,65	0,01%	3,55	0,01%
<b>TOTAL</b>	<b>1.799</b>	<b>57.855,24</b>	<b>100,00%</b>	<b>59.418,87</b>	<b>100,00%</b>	<b>60.267,58</b>	<b>100,00%</b>	<b>61.607,99</b>	<b>100,00%</b>	<b>62.799,13</b>	<b>100,00%</b>	<b>65.030,13</b>	<b>100,00%</b>



Pada Tabel 6 di bawah ini dapat dilihat bahwa berdasarkan Propinsi, total simpanan BPR terbesar tidak mengalami perubahan dibandingkan Semester I Tahun 2014, yaitu berada di Propinsi Jawa Tengah dengan total simpanan pada akhir Semester II Tahun 2014 adalah sebesar Rp14.415,15 Milyar. Sedangkan untuk total simpanan terkecil masih sama dengan Semester I Tahun 2014 yaitu berada di Propinsi Sulawesi Barat yaitu sebesar Rp3,17 Milyar.

Propinsi	Jumlah Bank	Jul-14	%	Aug-14	%	Sep-14	%	Oct-14	%	Nov-14	%	Dec-14	%
JAWA TENGAH	252	12.731,29	23,54%	13.159,36	23,71%	13.368,01	23,74%	13.760,81	23,89%	13.990,99	23,83%	14.415,15	23,73%
JAWA BARAT	300	9.596,36	17,74%	9.870,13	17,78%	10.019,31	17,79%	10.286,90	17,86%	10.592,16	18,04%	10.991,26	18,09%
JAWA TIMUR	325	5.951,26	11,00%	6.099,56	10,99%	6.144,18	10,91%	6.208,88	10,78%	6.279,76	10,69%	6.437,95	10,60%
BALI	137	5.583,70	10,32%	5.693,53	10,26%	5.812,57	10,32%	5.921,01	10,28%	6.057,92	10,32%	6.287,62	10,35%
KEPULAUAN RIAU	40	3.439,48	6,36%	3.539,40	6,38%	3.594,76	6,38%	3.686,03	6,40%	3.713,81	6,32%	3.797,91	6,25%
LAMPUNG	26	3.522,65	6,51%	3.570,53	6,43%	3.538,36	6,28%	3.645,12	6,33%	3.688,29	6,28%	3.749,14	6,17%
Daerah Istimewa Yogyakarta	54	2.708,38	5,01%	2.751,54	4,96%	2.802,84	4,98%	2.905,70	5,05%	2.948,81	5,02%	3.016,68	4,97%
BANTEN	66	979,55	1,81%	1.024,08	1,85%	1.073,29	1,91%	1.081,15	1,88%	1.113,15	1,90%	1.184,93	1,95%
DKI JAKARTA	24	1.038,73	1,92%	1.075,30	1,94%	1.071,06	1,90%	1.100,20	1,91%	1.101,88	1,88%	1.176,93	1,94%
SUMATERA BARAT	95	911,14	1,68%	960,66	1,73%	966,23	1,72%	989,82	1,72%	993,39	1,69%	1.020,12	1,68%
RIAU	33	770,37	1,42%	799,86	1,44%	795,12	1,41%	818,08	1,42%	814,76	1,39%	838,82	1,38%
KALIMANTAN BARAT	21	731,94	1,35%	768,35	1,38%	786,46	1,40%	768,86	1,33%	805,05	1,37%	799,83	1,32%
SUMATERA UTARA	54	738,94	1,37%	761,42	1,37%	776,26	1,38%	786,35	1,37%	791,45	1,35%	791,29	1,30%
SULAWESI UTARA	18	707,59	1,31%	724,74	1,31%	723,47	1,28%	734,90	1,28%	761,02	1,30%	786,83	1,30%
SUMATERA SELATAN	19	703,76	1,30%	691,27	1,25%	726,69	1,29%	740,61	1,29%	736,45	1,25%	767,13	1,26%
NUSA TENGGARA BARAT	29	606,27	1,12%	632,62	1,14%	649,67	1,15%	670,60	1,16%	681,31	1,16%	704,33	1,16%
SULAWESI SELATAN	21	572,30	1,06%	588,66	1,06%	611,12	1,09%	633,76	1,10%	658,14	1,12%	689,19	1,13%
JAMBI	18	559,65	1,03%	568,53	1,02%	570,60	1,01%	569,77	0,99%	577,18	0,98%	596,71	0,98%
SULAWESI TENGAH	10	411,81	0,76%	404,91	0,73%	406,68	0,72%	418,24	0,73%	418,63	0,71%	452,45	0,74%
KALIMANTAN SELATAN	25	249,32	0,46%	250,74	0,45%	256,15	0,45%	261,86	0,45%	263,87	0,45%	351,22	0,58%
NUSA TENGGARA TIMUR	11	279,49	0,52%	282,71	0,51%	288,13	0,51%	297,21	0,52%	312,83	0,53%	331,68	0,55%
MALUKU	2	253,82	0,47%	242,85	0,44%	230,72	0,41%	223,22	0,39%	223,18	0,38%	329,09	0,54%
PAPUA	6	233,91	0,43%	232,50	0,42%	232,18	0,41%	230,96	0,40%	240,44	0,41%	254,13	0,42%
KALIMANTAN TENGAH	4	158,56	0,29%	161,70	0,29%	209,45	0,37%	177,58	0,31%	270,89	0,46%	232,13	0,38%
KALIMANTAN TIMUR	14	198,27	0,37%	183,77	0,33%	186,54	0,33%	190,21	0,33%	190,34	0,32%	204,77	0,34%
PAPUA BARAT	1	145,38	0,27%	153,65	0,28%	163,55	0,29%	164,03	0,28%	163,96	0,28%	197,72	0,33%
Aceh	5	92,81	0,17%	96,75	0,17%	97,12	0,17%	99,04	0,17%	99,92	0,17%	102,35	0,17%
SULAWESI TENGGARA	12	80,53	0,15%	84,05	0,15%	88,13	0,16%	87,91	0,15%	91,84	0,16%	102,21	0,17%
Kepulauan Bangka Belitung	3	60,25	0,11%	63,45	0,11%	63,64	0,11%	67,19	0,12%	71,49	0,12%	70,18	0,12%
BENGKULU	4	29,66	0,05%	30,74	0,06%	30,21	0,05%	30,60	0,05%	31,80	0,05%	32,41	0,05%
GORONTALO	4	18,62	0,03%	18,91	0,03%	18,67	0,03%	18,97	0,03%	19,23	0,03%	20,47	0,03%
MALUKU UTARA	2	15,66	0,03%	16,36	0,03%	16,67	0,03%	16,26	0,03%	16,18	0,03%	17,74	0,03%
SULAWESI BARAT	1	2,82	0,01%	3,07	0,01%	2,99	0,01%	2,94	0,01%	3,25	0,01%	3,17	0,01%
<b>TOTAL</b>	<b>1.636</b>	<b>54.084,26</b>	<b>100,00%</b>	<b>55.505,72</b>	<b>100,00%</b>	<b>56.320,84</b>	<b>100,00%</b>	<b>57.594,74</b>	<b>100,00%</b>	<b>58.723,36</b>	<b>100,00%</b>	<b>60.753,55</b>	<b>100,00%</b>

Pada Tabel 7 di bawah ini dapat dilihat bahwa berdasarkan Propinsi, total simpanan BPRS terbesar tidak mengalami perubahan yaitu berada di Propinsi Jawa Barat dengan total simpanan pada akhir Semester II Tahun 2014 adalah sebesar Rp1.144,95 Miliar. Sedangkan untuk total simpanan terkecil masih sama dengan Semester I Tahun 2014 yaitu berada di Propinsi Sulawesi Barat yaitu sebesar Rp0,38 Miliar.

Propinsi	Jumlah Bank	Jul-14	%	Aug-14	%	Sep-14	%	Oct-14	%	Nov-14	%	Dec-14	%
JAWA BARAT	28	1.066,51	28,28%	1.102,14	28,17%	1.093,20	27,70%	1.118,29	27,86%	1.120,60	27,49%	1.144,95	26,77%
JAWA TIMUR	31	547,50	14,52%	572,47	14,63%	591,46	14,99%	604,16	15,05%	609,72	14,96%	663,36	15,51%
JAWA TENGAH	25	425,24	11,28%	443,58	11,34%	446,48	11,31%	459,09	11,44%	476,13	11,68%	495,69	11,59%
BANTEN	8	378,09	10,03%	392,67	10,03%	403,29	10,22%	410,09	10,22%	426,90	10,47%	468,25	10,95%
Kepulauan Bangka Belitung	1	340,04	9,02%	347,35	8,88%	350,01	8,87%	352,44	8,78%	350,32	8,60%	359,38	8,40%
Daerah Istimewa Yogyakarta	11	229,11	6,08%	239,84	6,13%	243,66	6,17%	242,72	6,05%	246,90	6,06%	253,84	5,94%
NUSA TENGGARA BARAT	3	91,59	2,43%	97,18	2,48%	92,13	2,33%	100,71	2,51%	108,84	2,67%	136,77	3,20%
LAMPUNG	8	114,20	3,03%	121,72	3,11%	124,26	3,15%	125,15	3,12%	126,02	3,09%	132,56	3,10%
SUMATERA BARAT	7	112,68	2,99%	121,06	3,09%	124,09	3,14%	125,22	3,12%	126,69	3,11%	130,52	3,05%
KEPULAUAN RIAU	2	92,96	2,47%	92,62	2,37%	98,04	2,48%	102,70	2,56%	101,21	2,48%	107,67	2,52%
ACEH	10	72,76	1,93%	76,26	1,95%	76,58	1,94%	75,56	1,88%	82,10	2,01%	84,80	1,98%
BENGKULU	2	78,12	2,07%	78,07	2,00%	77,62	1,97%	81,26	2,02%	81,09	1,99%	79,54	1,86%
SUMATERA UTARA	8	69,39	1,84%	70,34	1,80%	72,90	1,85%	71,42	1,78%	76,19	1,87%	79,35	1,86%
SULAWESI SELATAN	7	71,93	1,91%	73,33	1,87%	70,03	1,77%	62,55	1,56%	59,80	1,47%	55,22	1,29%
RIAU	2	21,65	0,57%	22,56	0,58%	22,64	0,57%	22,33	0,56%	22,75	0,56%	23,40	0,55%
KALIMANTAN SELATAN	1	23,38	0,62%	23,48	0,60%	22,73	0,58%	22,82	0,57%	23,57	0,58%	23,11	0,54%
DKI JAKARTA	2	9,87	0,26%	10,16	0,26%	9,99	0,25%	9,31	0,23%	9,23	0,23%	10,68	0,25%
SUMATERA SELATAN	1	9,35	0,25%	9,70	0,25%	9,76	0,25%	10,11	0,25%	10,14	0,25%	10,01	0,23%
MALUKU UTARA	1	6,24	0,17%	7,83	0,20%	6,59	0,17%	6,21	0,15%	6,36	0,16%	6,42	0,15%
KALIMANTAN TIMUR	1	5,04	0,13%	5,00	0,13%	5,17	0,13%	5,23	0,13%	5,13	0,13%	4,95	0,12%
BALI	1	2,72	0,07%	3,21	0,08%	2,72	0,07%	2,45	0,06%	2,90	0,07%	2,59	0,06%
KALIMANTAN TENGAH	1	1,45	0,04%	1,31	0,03%	2,06	0,05%	2,16	0,05%	1,91	0,05%	2,26	0,05%
PAPUA BARAT	1	0,76	0,02%	0,87	0,02%	0,87	0,02%	0,88	0,02%	0,89	0,02%	0,89	0,02%
SULAWESI BARAT	1	0,40	0,01%	0,41	0,01%	0,43	0,01%	0,38	0,01%	0,40	0,01%	0,38	0,01%
<b>TOTAL</b>	<b>163</b>	<b>3.770,98</b>	<b>100,00%</b>	<b>3.913,15</b>	<b>100,00%</b>	<b>3.946,74</b>	<b>100,00%</b>	<b>4.013,24</b>	<b>100,00%</b>	<b>4.075,77</b>	<b>100,00%</b>	<b>4.276,58</b>	<b>100,00%</b>

## II. SIMPANAN YANG DIJAMIN

		<b>Nominal</b>	<b>% dari total Simpanan</b>
<b>Nominal (Rp Milyar)</b>	N ≤ 2M	60.396,67	92,87%
	N > 2M	3.894,00	5,99%
	<b>Total Dijamin</b>	<b>64.290,67</b>	<b>98,86%</b>
<b>Rekening</b>	N ≤ 2M	11.525.341	99,98%
	N > 2M	1.947	0,02%
	<b>Total Dijamin</b>	<b>11.527.288</b>	<b>100,00%</b>

Pada Tabel 8 dapat dilihat distribusi simpanan yang dijamin yaitu:

- sebesar Rp60.396,67 Milyar dan 11.525.341 rekening untuk seluruh simpanan yang nominalnya kurang dari atau sama dengan Rp2 Milyar; dan
- sebesar Rp3.894,00 Milyar dan 1.947 rekening yang merupakan proporsi yang dijamin (Rp2 Milyar) dari seluruh simpanan dengan nominal di atas Rp2 Milyar (Rp2.000.000.000 X 1.947 rekening).